

# Mobil Akut Modtagelse (MAM) – Akutmodtagelsen Esbjerg Sygehus



# Hvorfor MAM?

- **Alternativ** til akut indlæggelse på sygehus.
- **Afværge** unødvendige, etisk problematiske og risikobetonede indlæggelser
- **Reducere** antal af sektorovergange
- **Afhjælpe** det fremtidige pres på akutafdelinger



# Et minisygehus på hjul

- Ultralyd
- Medicin (57 drugs)
- Div. katetre – KAD/Pigtail
- A-gas & CRP
- Bloodprøver og dyrkninger
- Suturer etc
- Defibrillator
- Oxygen
- Sug
- 12-aflednings ECG

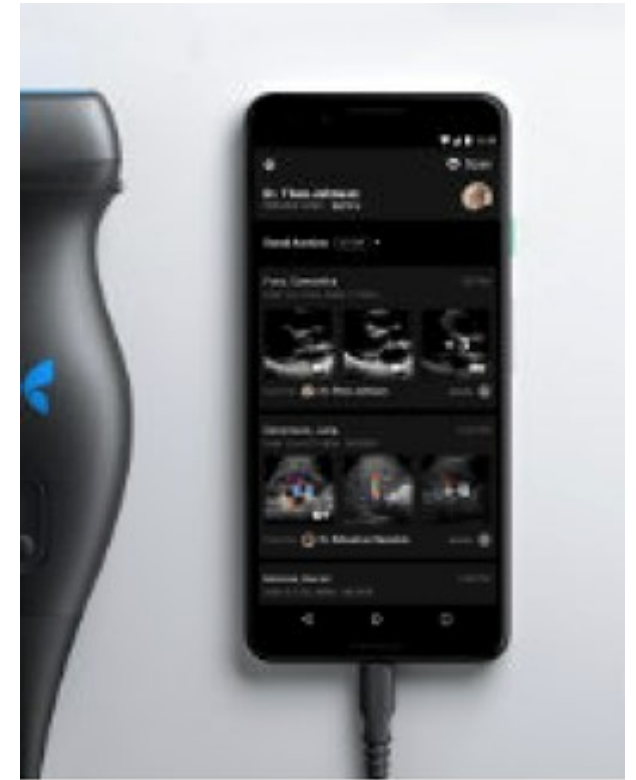

# Bemanding - Åbningstid

## Køre-radius

- 1 Speciallæge
- 1 Akut Sygeplejerske
- Alle dage 365 – 08.00-18.00
- Esbjerg kommune
- Varde kommune
- Billund kommune
- Vejen kommune
- Fanø kommune
- Kan rekvireres af
  - AMK
  - AP/Vagtlæge
  - Internt fra sygehuset – åbne indlæggelser, 96 t behandlingsansvar

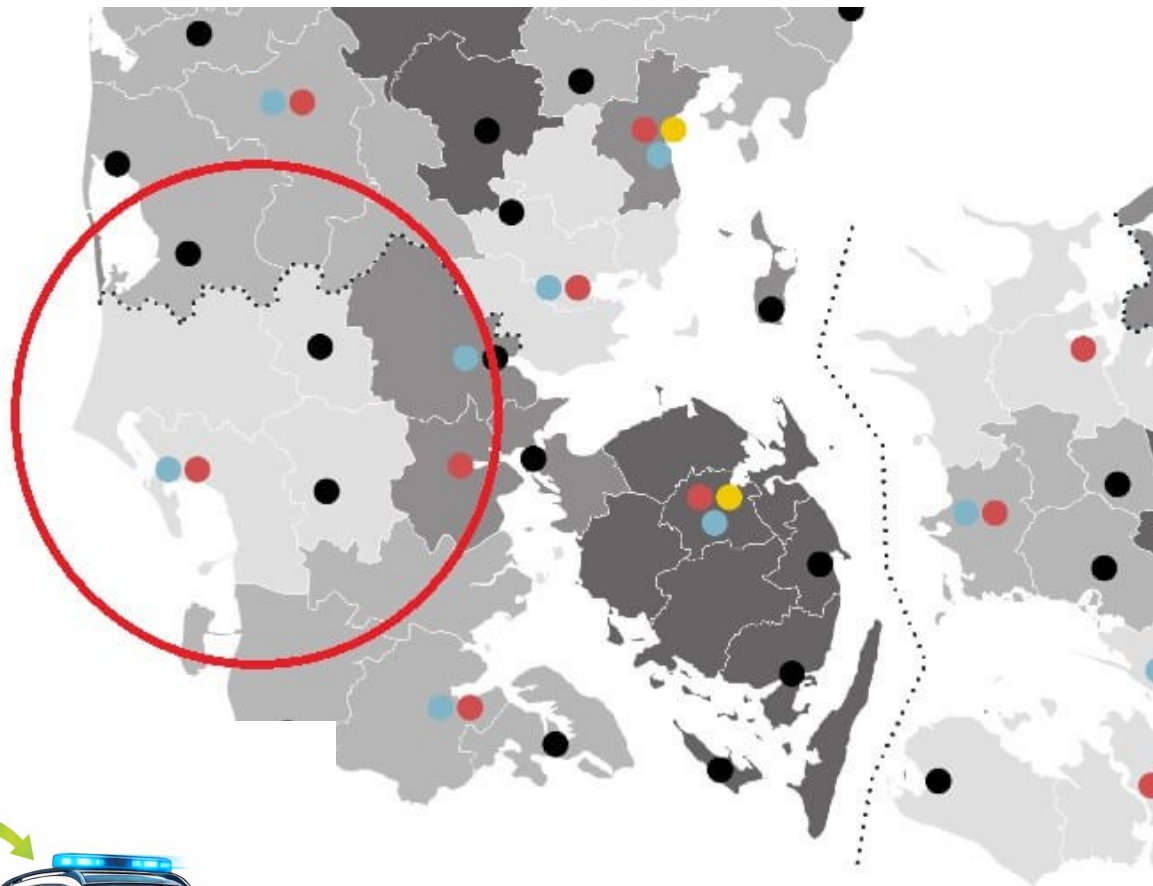

Ca 1700 årlige besøg  
I gennemsnit 5 besøg/dag (3-9)

# Hvilke borgere ser vi?

## Aldersfordeling i procent

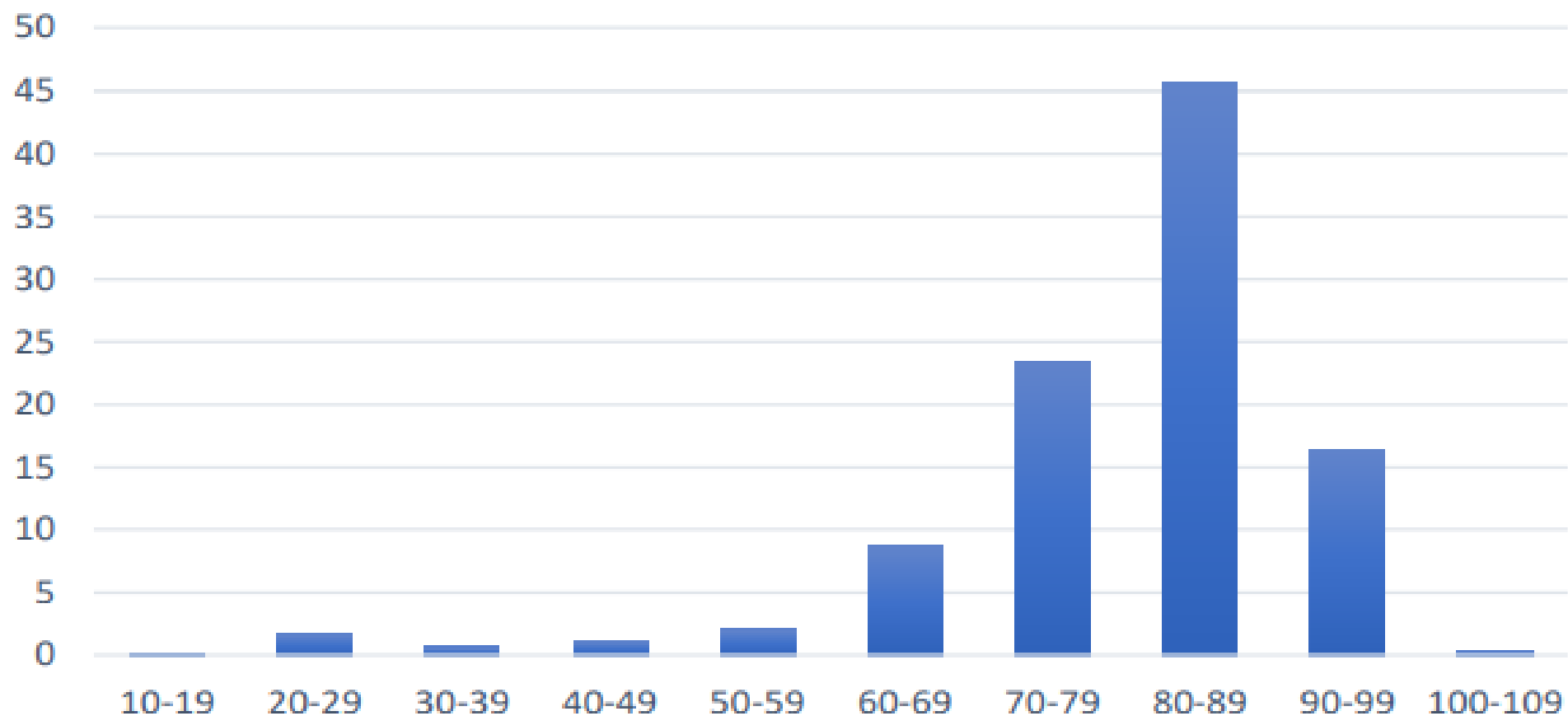

# Fordeling af diagnoser ved MAM besøg

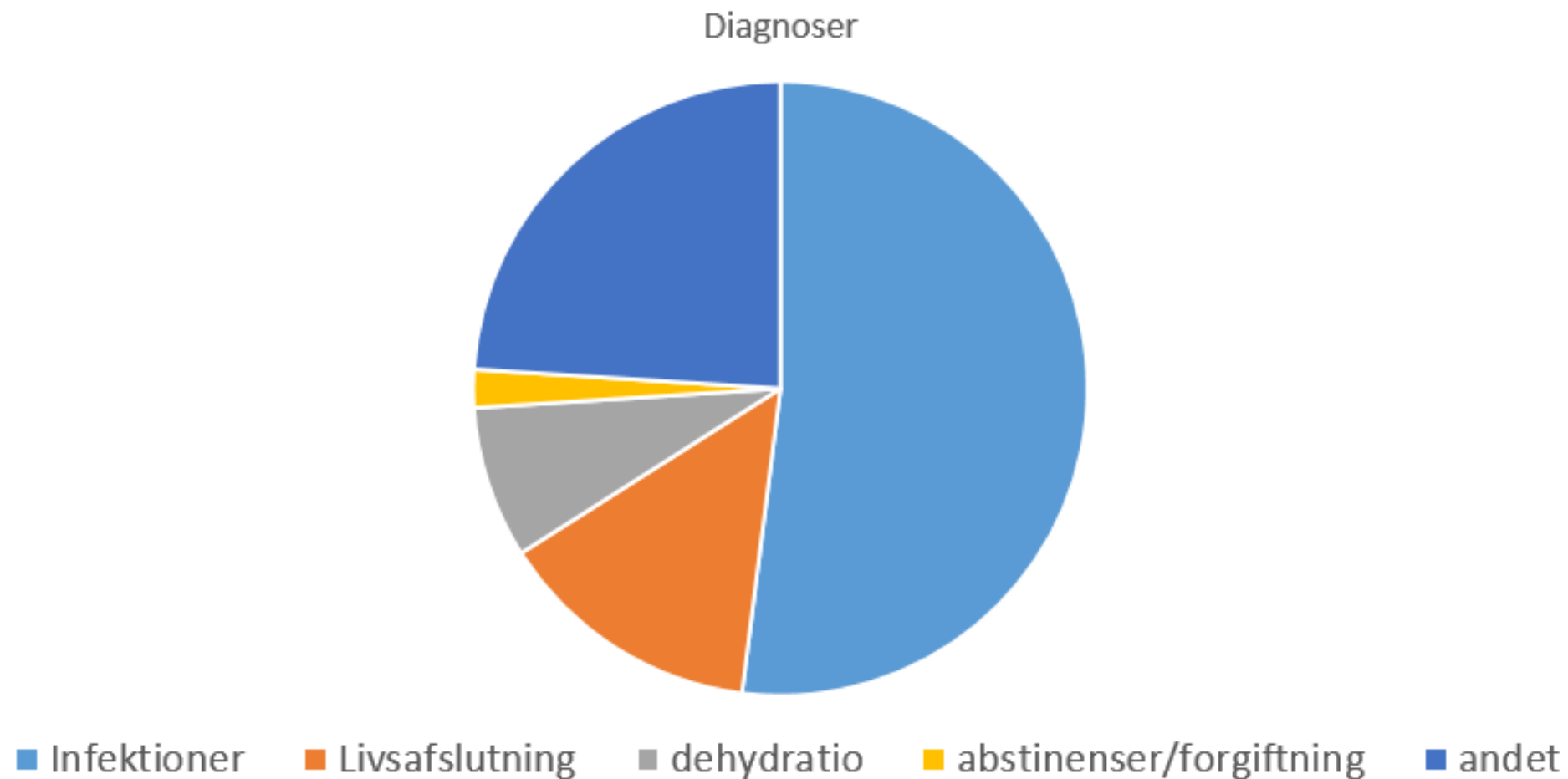

## Procentvis Fordeling af Løsningstyper

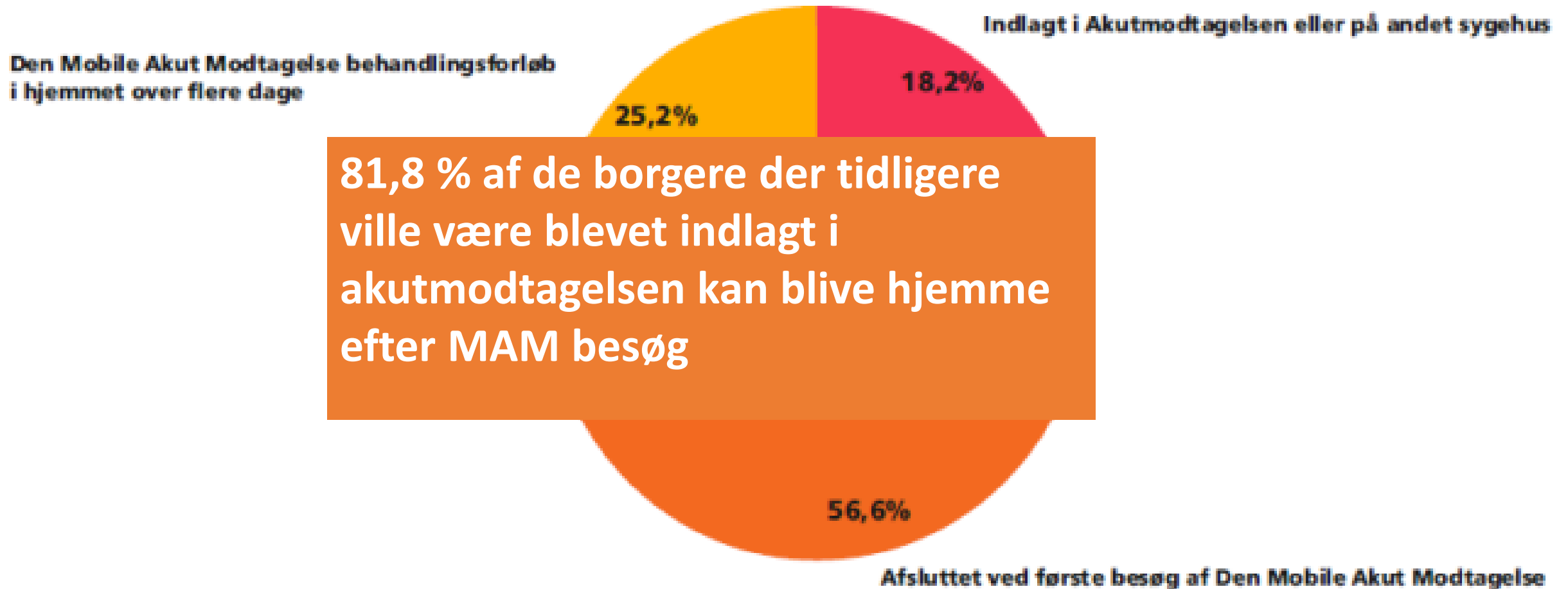

# Patienter, pårørende og personale er glade for MAM

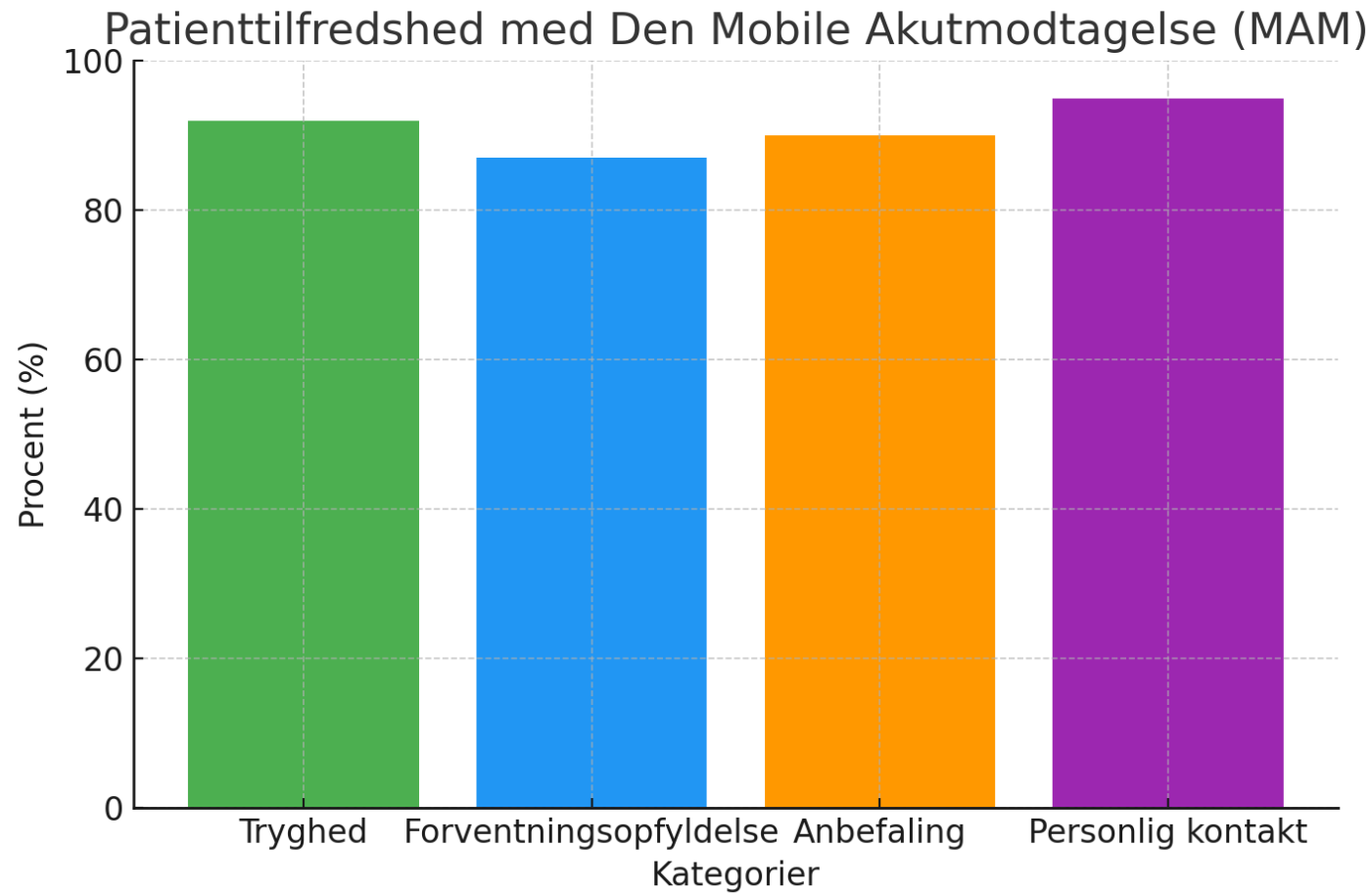

# Gevinster & foreløbige erfaringer med MAM

- Reduktion af risiko for crowding i FAM – Øget patientsikkerhed
- Akutbehandling i eget hjem af skrøbelige ptt. (nedsat risiko for delir og nosokomielle inf.)
- Indlæggelse i trygge vante rammer
- Mindste middels princip ved forholdsvis ukomplicerede akutte tilstande
- Beslutningstagning og opstart af pallierende behandling ved end of life
- Forbedret tværsektorielt samarbejde med praktiserende læger og kommuner
- Og der kan sikkert findes flere.....

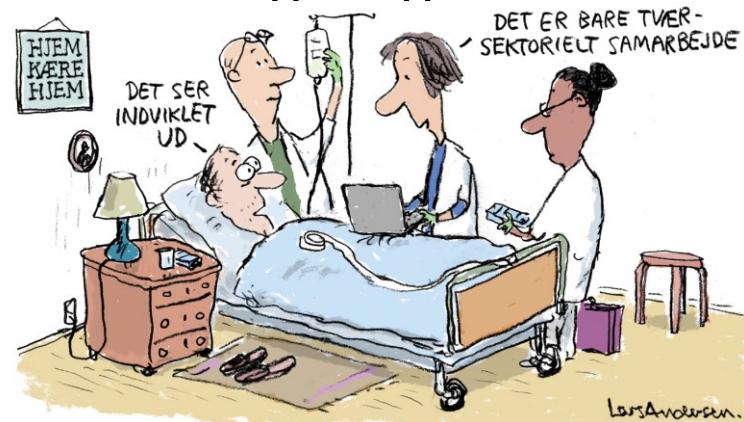

Tag fat i mig i løbet af dagen hvis I vil vide mere

